

ANJOU BLANC

Blanc sec - 2017

Frais et complexe

« TERROIR DE SCHISTES »

Le Domaine des Hardières se situe sur un terroir de schistes et bénéficie pleinement des bienfaits de la Vallée du Layon, notamment des brumes automnales qui permettent au Chenin de ce vin d'être récolté en surmaturité avec une belle vivacité, caractéristique indissociable des Grands Vins Blancs.

Soucieux de préserver la qualité et l'expression de ce beau terroir, nous sommes actuellement en 3^{ème} année de conversion vers une culture biologique et choisissons d'intervenir le moins possible lors de la vinification.

DU VIGNOBLE À LA CAVE

Cépage: Chenin

Sols/Terroirs: Schistes

Type de vinification et particularités : Les raisins sont récoltés manuellement avec un tri méticuleux à la parcelle. Suite à un pressurage direct, la vinification et l'élevage sont réalisés en barriques de 3 vins, dans une cave fraîche. Au cours de l'élevage, les dégustations hebdomadaires permettent de décider de quelques bâtonnages afin d'atteindre une complexité de vin parfaite.

Temps d'élevage : 12 mois minimum dans des barriques de 3 vins

VIGNOBLE

Notre vignoble se situe sur un terroir de schistes de 24 ha ayant la particularité d'être d'une seule pièce. Le sol, très schisteux, permet de maintenir des températures chaudes, conférant au Chenin de ce vin une maturité idéale. Par ailleurs, nos vigneron utilisent l'un des porte greffes les plus qualitatifs : le Riparia Gloire de Montpellier. La vigne s'y développe avec une faible vigueur permettant au raisin d'obtenir une maturité parfaite.

Notre vigne, de 19 ans d'âge, produit en moyenne 35 à 40 hl/ha.

Notre vignoble est actuellement en 3^{ème} année de conversion vers l'agriculture biologique.

LA DÉGUSTATION

ROBE

Couleur jaune pâle
aux reflets vert

NEZ

Belle aromatique de pierre à fusil
avec des notes citronnées

BOUCHE

Attaque vive et fruitée.
Finale minérale et belle
persistance aromatique.

DU VERRE À L'ASSIETTE

Poissons fumés, viandes
blanches ou fromages.

Température de service :
De 6 à 8 degrés



Meilleurs Terroirs, là où naissent les Grands Vins ...

La Vallée de la Loire, nommée également la vallée des rois, a vu naître de nombreux châteaux d'exception qui furent le creuset de la puissance et de l'art de vivre à la française et assurément le berceau de vins de très grande qualité. Le portefeuille Meilleurs Terroirs a pour vocation de vous offrir des Grands Vins de Loire-issus, comme son nom l'indique, des meilleurs terroirs du Val de Loire. Tels le Château de Sancerre, Château la Varière, Domaine de la Perruche, ...des vins d'exception provenant de grands châteaux et domaines, qui ont construit la notoriété des plus belles appellations de la région.

Les vins du de la Vallée de la Loire fleurissent dans un **paysage culturel unique**, classé au patrimoine mondial de l'UNESCO.

Le vignoble s'étend sur plus de 38 000 ha d'AOP étendus sur 3 régions et 7 800 km de route des vins. Il est composé de 4 régions viticoles qui sont le Pays Nantais, l'Anjou-Saumur, la Touraine et le Val de Loire.

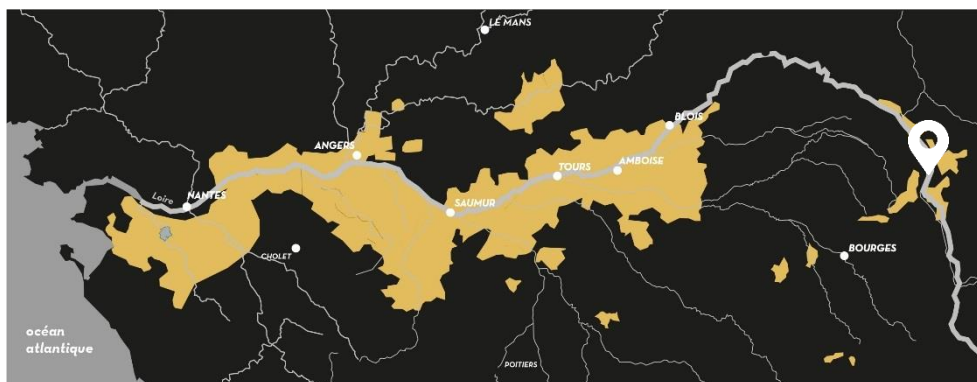

« La Vallée de la Loire est la 3^{ème} plus grande région viticole de France. Etendue entre la côte Atlantique et la région Centre, c'est un point d'équilibre, où le nord rencontre le sud, la sophistication rencontre la fraîcheur, l'art rencontre la littérature et la tradition rencontre la modernité. Ces contrastes, en plus du climat tempéré et de l'extraordinaire variété de terroirs, ont créé la région viticole la plus diversifiée du monde. C'est ainsi que notre plus long fleuve de France peut offrir une richesse de plus de 50 dénominations de vins et fines bulles d'origine contrôlée (AOP et IGP) et de plus de 10 cépages (Chenin, Sauvignon, Chardonnay, Melon de Bourgogne, Cabernet franc...). Tous les vins sont dans la nature du Val de Loire. »

A PROPOS DU DOMAINE DES HARDIERES « LE MOMENT SUSPENDU, PAR LA BEAUTÉ DES SENS »

Ce domaine de 24ha situé à Saint Lambert du Lattay fait face au hameau de Chaume, au nord du Layon. Les parcelles, qui ont la particularité d'être d'un seul tenant, se trouvent au sud du hameau des Hardières, à quelques centaines de mètres seulement de la rivière. Ce positionnement idéal permet à la vigne de profiter pleinement de tous les bienfaits du Layon, notamment des brumes automnales qui permettent au Chenin d'atteindre la surmaturité, caractéristique indissociable des Grands Vins Blancs secs et liquoreux. Outre le Chenin, le domaine possède un encépagement de Cabernet Franc et de Cabernet Sauvignon sur des pentes bien exposées et bien drainées, favorisant une maturité phénolique optimale des vins rouges. Agée en moyenne de 28 ans, les vignes sont actuellement en 2^{ème} année de conversion vers l'agriculture biologique. Le respect de l'endroit, du sol et de son environnement sont des valeurs primordiales pour l'expression du terroir et de la qualité de nos vins.

Délicatesse – Rareté – Elitiste

